

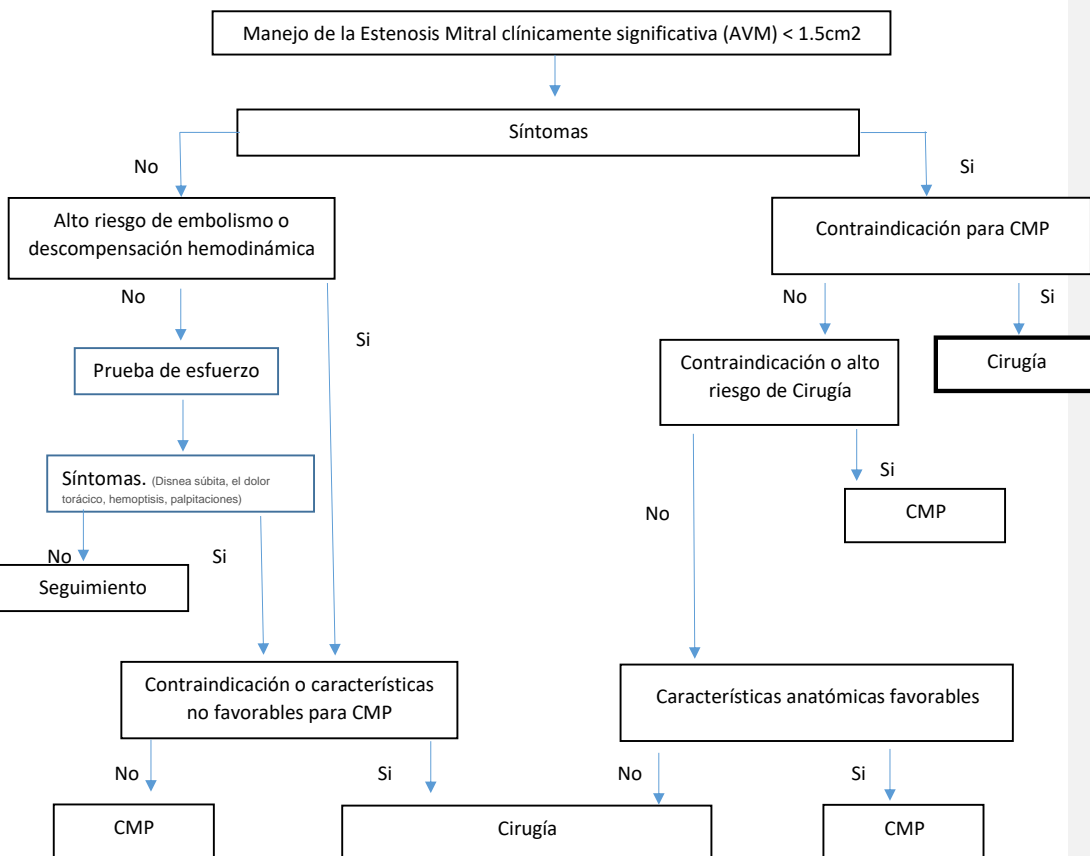

SERVICIO DE CARDIOLOGÍA-CHDr.A.A.M
Protocolo – Manejo de la Estenosis Mitral

Nombre:	Cédula:	Edad:	Sexo:
Servicio:	Cama:	Fecha:	



Contraindicaciones para la CMP
Área valvular mitral mayor de 1.5 cm ²
Trombo auricular izquierdo
Regurgitación mitral más que leve
Calcificación severa o ausencia de fusión de comisuras
Enfermedad valvular severa concomitante que requiera Cirugía
CAD concomitante que requiera cirugía de bypass

Factores de riesgo para embolismo
Edad
Antecedentes de ictus o accidente isquémico transitorio
Sexo femenino
Diabetes mellitus
Hipertensión arterial
Disfunción ventricular izquierda
Insuficiencia cardíaca
Dilatación auricular izquierda
Infarto de miocardio previo

CMP: comisurotomía percutánea, AVM: área valvular mitral,

BIBLIOGRAFÍA: 2017 ESC/EACTS Guidelines for the management of valvular heart disease

