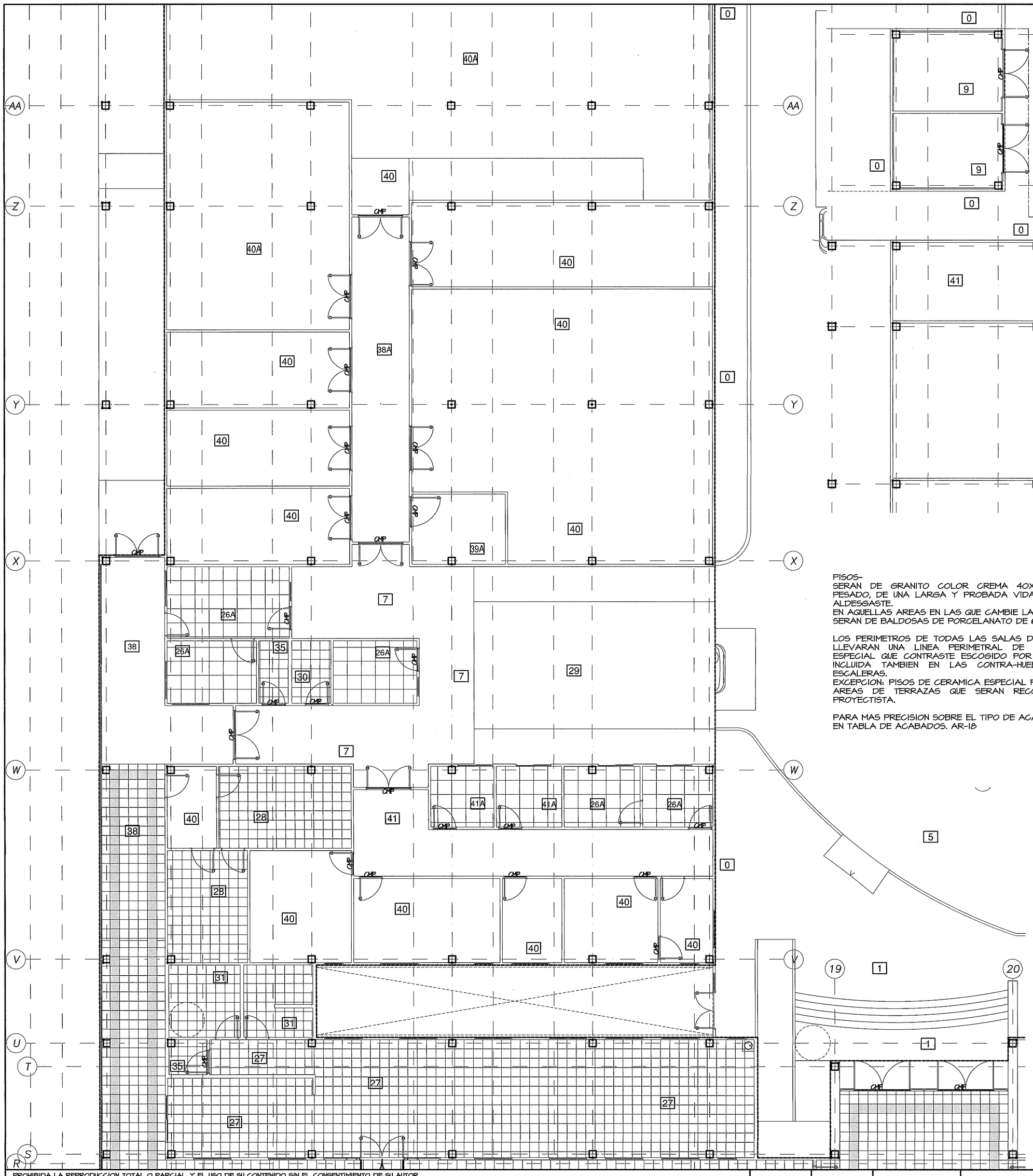

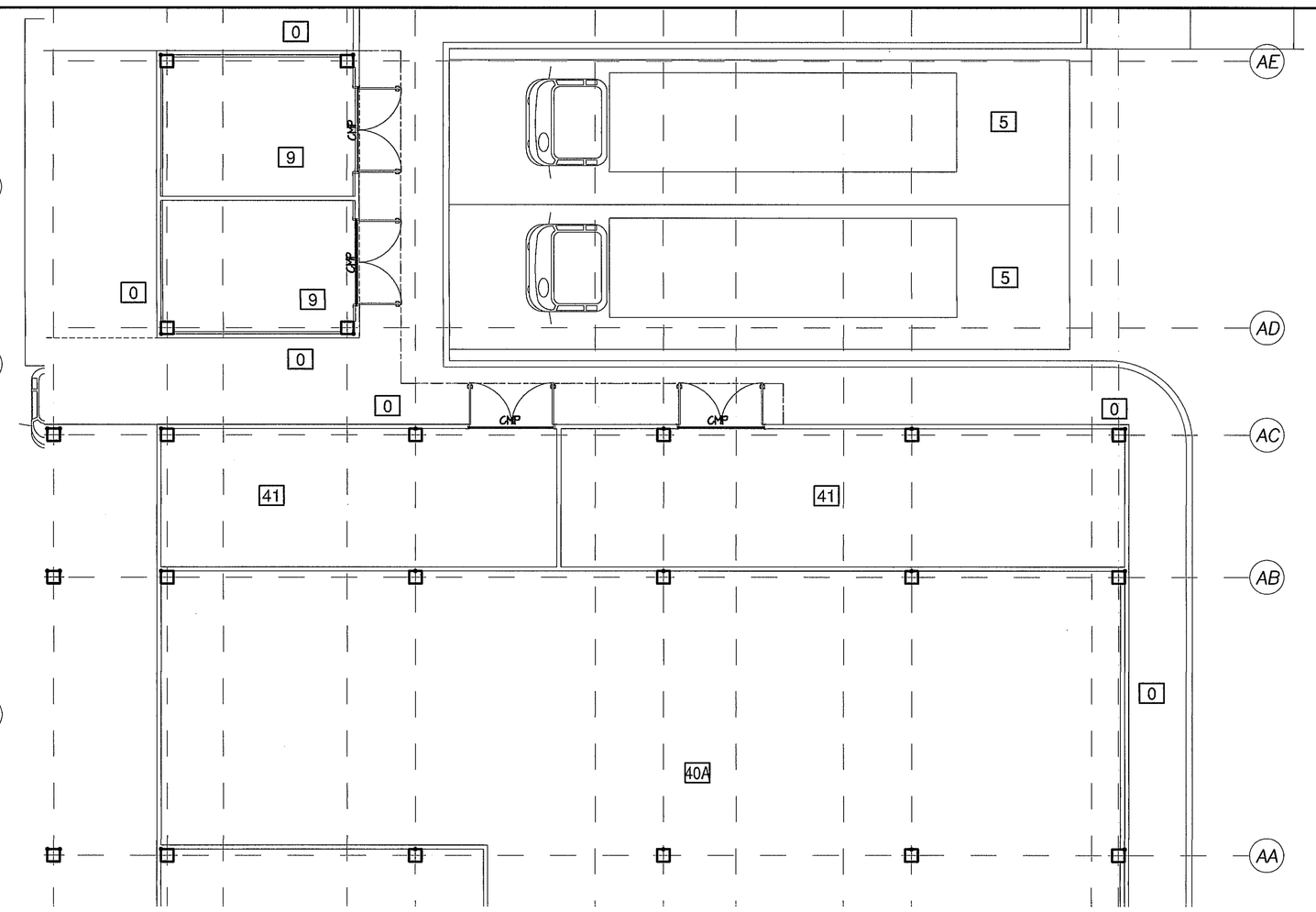

AMPLIACION DE ZONA 1/2

PLANTA BAJA — ESCALA.- 1/75

PISOS-
SERAN DE GRANITO COLOR CREMA 40X40CM PARA TRANSITO PESADO, DE UNA LARGA Y PROBADA VIDA UTIL, CON RESISTENCIA ALDESGASTE.
EN AQUELLAS AREAS EN LAS QUE CAMBIE LA MODULACION LOS PISOS SERAN DE BALDOSAS DE PORCELANATO DE 60X60CM.

LOS PERIMETROS DE TODAS LAS SALAS DE ESPERAS Y PASILLOS LLEVARAN UNA LINEA PERIMETRAL DE BALDOSAS DE COLOR ESPECIAL QUE CONTRASTE ESCOGIDO POR EL ARQ. PROYECTISTA, INCLUIDA TAMBIEN EN LAS CONTRA-HUELLAS DE TODAS LAS ESCALERAS.
EXCEPCION: PISOS DE CERAMICA ESPECIAL PARA INTEMPERIE EN LAS AREAS DE TERRAZAS QUE SERAN RECOGIDOS POR EL ARQ. PROYECTISTA.

PARA MAS PRECISION SOBRE EL TIPO DE ACABADO. VER AMPLIACION EN TABLA DE ACABADOS. AR-18

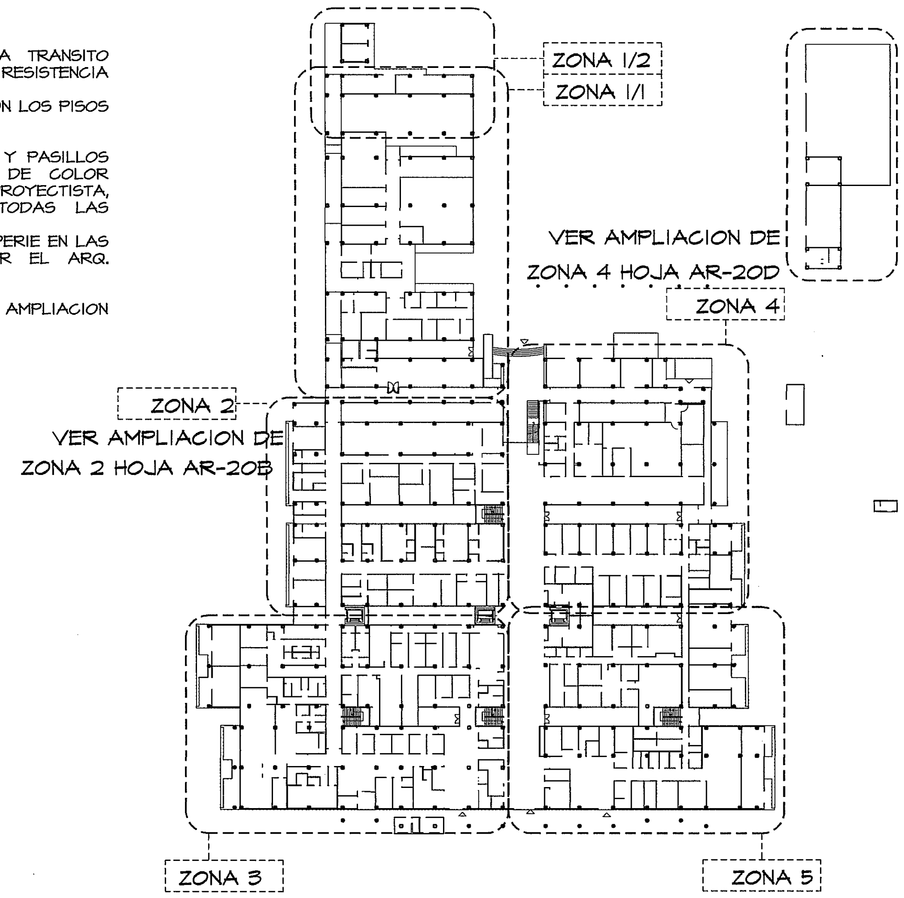

GUIA DE AMPLIACIONES POR ZONAS

ESCALA.- 1/600 — PLANTA BAJA

AMPLIACION DE ZONA 1/1

PLANTA BAJA — ESCALA.- 1/75

PROHIBIDA LA REPRODUCCION TOTAL O PARCIAL, Y EL USO DE SU CONTENIDO SIN EL CONSENTIMIENTO DE SU AUTOR.

NOTA: TODO EL MOBILARIO Y EQUIPOS (QUE NO SEAN PARTE INTEGRAL DE LOS SISTEMAS DISENADOS), QUE ESTEN INDICADOS EN ESTE PROYECTO SON UNA SUGERENCIA PARA EL DUENO Y NO ESTAN INCLUIDOS EN EL CONTRATO (N.I.C)

OLMEDO A. GOMEZ MARTINEZ
ARQUITECTO
LICENCIA No. 5-07-01-103
FIRMA
Ley 15 de 26 de Enero de 1959
Junta Tecnica de Ingeniería y Arquitectura

Revision No.	FECHA
REVISION 1	23-AGO-2012
REVISION 2	17-SEPT-2012
REVISION 3	08-OCT-2012
REVISION 4	26-OCT-2012
REVISION 5	20-DIC-2012
REVISION 6	06-MAY-2013
REVISION 7	03-JUL-2013
REVISION 8	25-JUL-2013

CSS PANAMA

JEFE DE DEPARTAMENTO

DIRECCION NACIONAL DE INFRAESTRUCTURA Y SERVICIOS DE APOYO (DINISA)

DIRECTOR DE INGENIERIA Y ARQUITECTURA

PROYECTO:
CONSTRUCCION DE NUEVO EDIFICIO INSTITUCIONAL
POLICLINICA DR. MANUEL DE JESUS ROJAS
PROPIEDAD DE LA CAJA DEL SEGURO SOCIAL DE PANAMA
UBICADO EN LA URB. VILLA MONICA, CARRETERA INTERAMERICANA
DISTRITO DE AGUADULCE, PROV. DE COCLE, REPUBLICA DE PANAMA

DIRECTOR DE OBRAS Y CONSTRUCCIONES MUNICIPALES

PLANTA BAJA. PISO. ZONA 1

DISEÑO ARQUITECTONICO: ARQ. OLMEDO GOMEZ/SERTA
ESTRUCTURA: ING. JUAN RAUL DIAZ
ELECTRICIDAD: ING. MANUEL PADILLA
SISTEMAS ESPECIALES: ING. DORANSE HURTADO
PLOMERIA: M.P. HECTOR HASSELL
AIRE ACONDICIONADO: ING. OSVALDO ADAMES
GASES MEDICOS: ING. VICENTE PEÑALOZA

riva s.a.
S.A.I.I.C.F.A.

AR-19A

REVISION: ARQ. OLMEDO GOMEZ
REVISION: SERTA
DESARROLLO: SERTA
FECHA: 2012
PROYECTO No. 2012-DES-014
HOJA No. 72 DE

POLICLINICA DR. MANUEL DE JESUS ROJAS