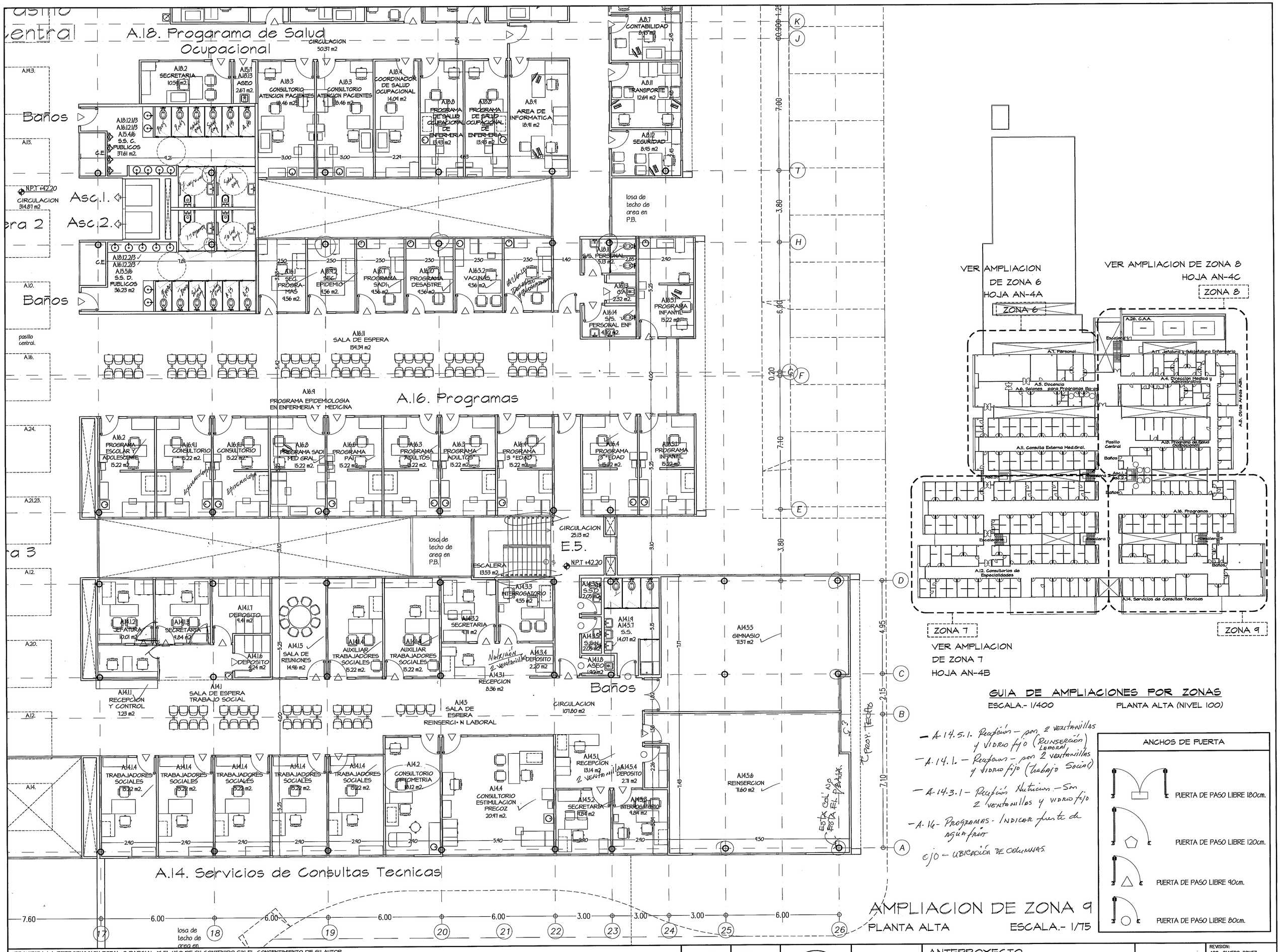

PROHIBIDA LA REPRODUCCION TOTAL O PARCIAL, Y EL USO DE SU CONTENIDO SIN EL CONSENTIMIENTO DE SU AUTOR.

CAJA DE SEGURO SOCIAL — DESARROLLO DE PROYECTOS — PANAMA — DIRECCION EJECUTIVA NACIONAL DE INFRAESTRUCTURA Y SERVICIOS DE APOYO

Revisado Jadda Cedeños 12/11/12

OLMEDO A. GOMEZ MARTINEZ — ARQUITECTO — LICENCIA No. 2-706-1-1.103 — FIRMA — Ley 15 del 26 de Enero de 1959 — Junta Tecnica de Ingeniería y Arquitectura

Revision No.	FECHA
REVISION #1	23-AGO-2012
REVISION #2	17-SEPT-2012
REVISION #3	8-OCT-2012
REVISION #4	26-OCT-2012

CSS PANAMA

DIRECCION NACIONAL DE INFRAESTRUCTURA Y SERVICIOS DE APOYO (DINISA)

JEFE DE DEPARTAMENTO

DIRECTOR DE INGENIERIA Y ARQUITECTURA

DIRECTOR DE OBRAS Y CONSTRUCCIONES MUNICIPALES

ANTEPROYECTO:
CONSTRUCCION DE NUEVO EDIFICIO INSTITUCIONAL
POLICLINICA DR. MANUEL DE JESUS ROJAS
PROPIEDAD DE LA CAJA DEL SEGURO SOCIAL DE PANAMA
UBICADO EN LA URB. VILLA MONICA, CARRETERA INTERAMERICANA
DISTRITO DE AGUADULCE, PROV. DE COCLE, REPUBLICA DE PANAMA

riva s.a. — S.A.I.I.C.F.A.

PLANTA ALTA. AMPL. ZONA 9

AN-4D

REVISION:	ARQ. OLMEDO GOMEZ
REVISION:	SERTA
DESARROLLO:	SERTA
FECHA:	2012
PROYECTO No.	2012-DES-014
HOJA No.	13 DE 22

POLICLINICA DR. MANUEL DE JESUS ROJAS