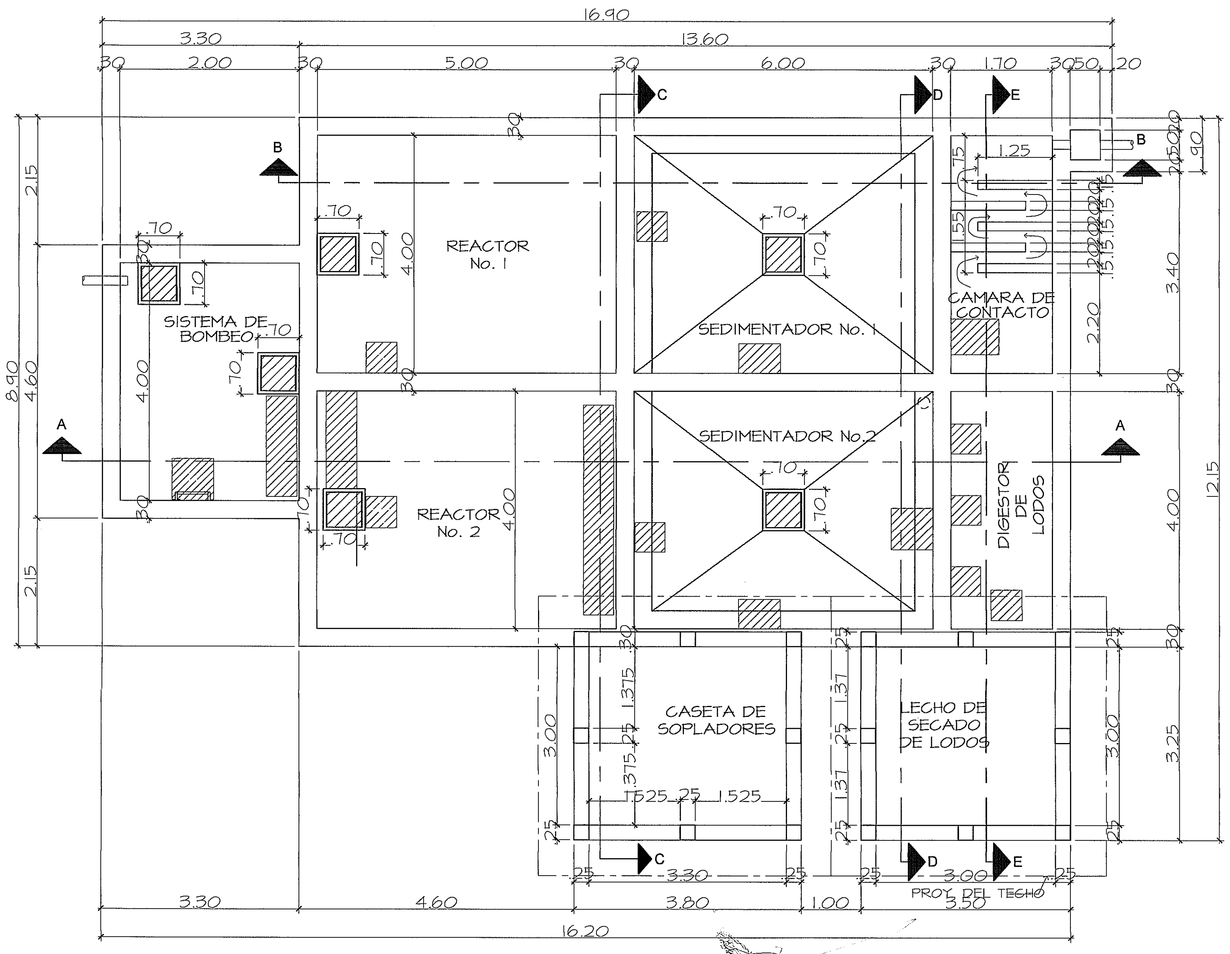

PLANTA ARQUITECTONICA DE PLANTA DE TRATAMIENTO
ESC. 1:50

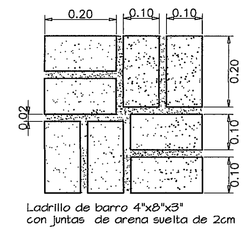

DETALLE DE COLOCACION DE PISO DE LADRILLO DE BARRO
Escala 1:25

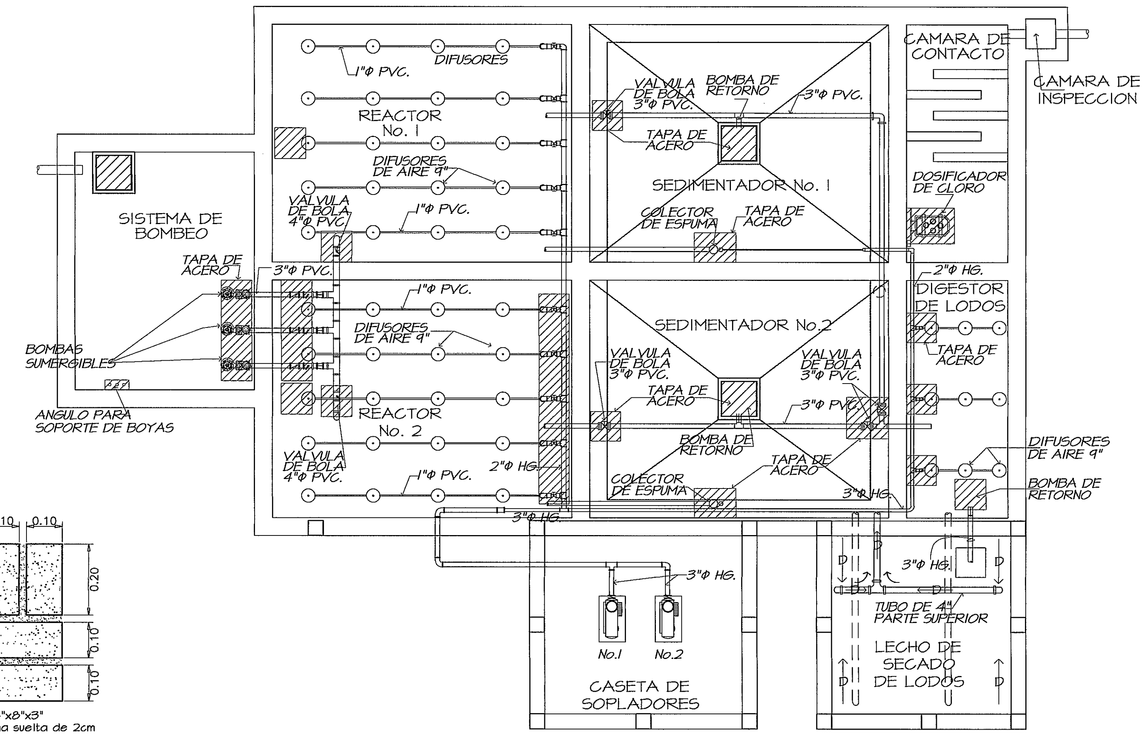

PLANTA DE EQUIPAMIENTO DE PLANTA DE TRATAMIENTO
ESCALA 1/50

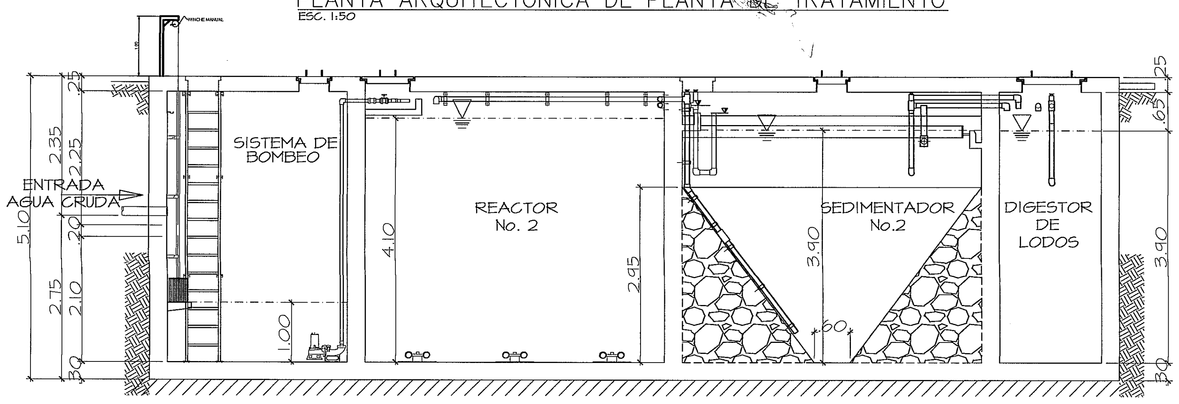

SECCION A–A
ESC. 1:50

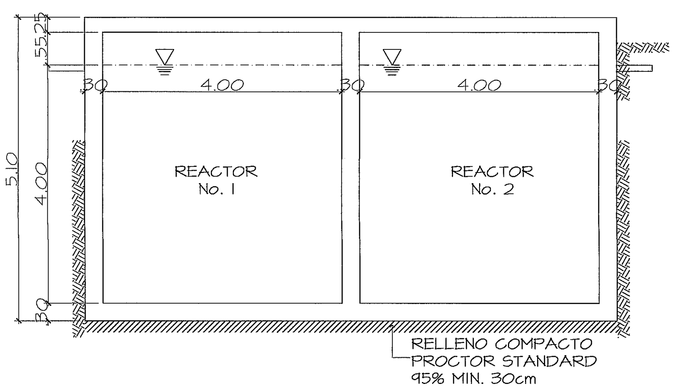

SECCION C–C
ESC. 1:50

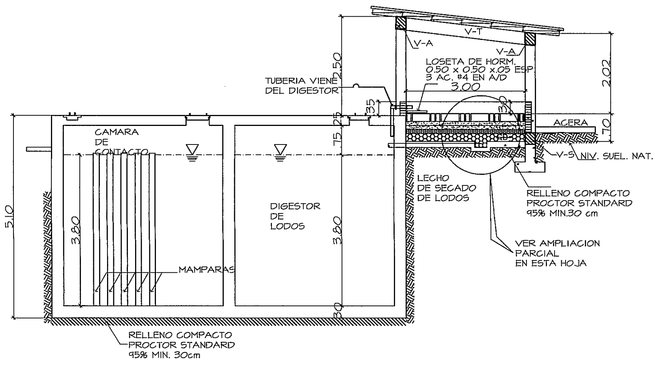

SECCION E–E
ESC. 1:75

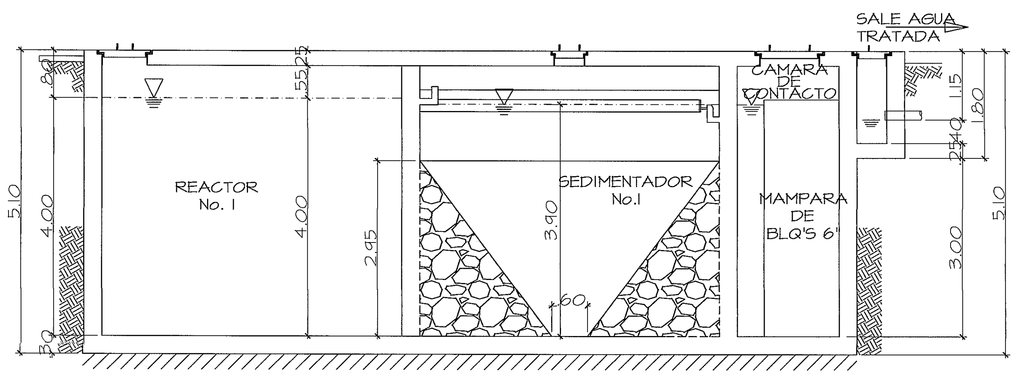

SECCION B–B
ESC. 1:50

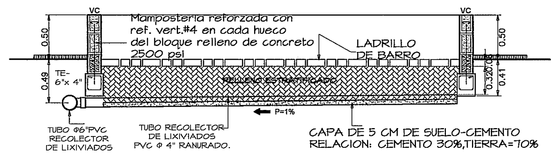

SECCION LONG. EN LECHO DE SECADO DE LODOS
ESCALA 1:33 1/3

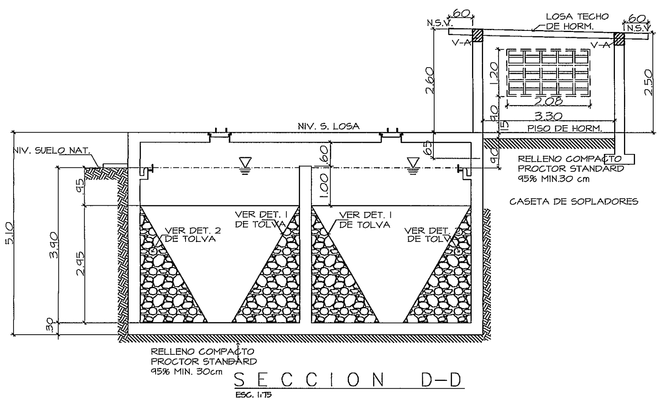

SECCION D–D
ESC. 1:75

NOTAS:

-SIN CARGO ADICIONAL PARA EL DUEÑO, SE DEBERA CONSIDERAR PREVIAMENTE TODAS LAS ACTIVIDADES DE INSTALACION DE LOS EQUIPOS ELECTROMECANICOS, SEGUN LO ESTABLECIDO EN LOS PLANOS Y LAS ESPECIFICACIONES TECNICAS PARA LA PLANTA DE TRATAMIENTO DE AGUAS RESIDUALES, CON RESPECTO AL TIPO, POSICION, CANTIDAD, CAPACIDAD Y ACCESORIOS DE PLOMERIA NECESARIOS PARA CADA COMPONENTE.

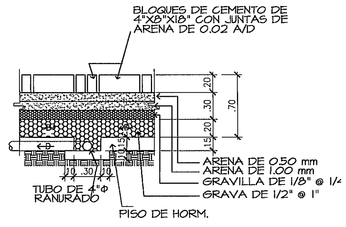

AMPL. SIST. FILTRACION
ESCALA 1:33 1/3 LECHO DE SECADO DE LODOS

PROHIBIDA LA REPRODUCCION TOTAL O PARCIAL, Y EL USO DE SU CONTENIDO SIN EL CONSENTIMIENTO DE SU AUTOR.

Revisado 10/4/13
* Falta la memoria estructural

Ing. Ana M. de Flores
* Falta memorias de calculo lo cual no se podrá evaluar.
a- Estructural - Estudio de Suelo.
b- Eléctrica.

Revisado Vo.Bo
Ana M. de Flores
* Solo la parte sanitaria

POLICLINICA DR. MANUEL DE JESUS ROJAS

Revision No.	FECHA
REVISION #1	28-ENE-2013
REVISION #2	14-FEB-2013

DIRECCION NACIONAL DE INFRAESTRUCTURA Y SERVICIOS DE APOYO (DINISA)

JEFE DE DEPARTAMENTO

DIRECTOR DE INGENIERIA Y ARQUITECTURA

PROYECTO:
CONSTRUCCION DE NUEVO EDIFICIO INSTITUCIONAL POLICLINICA DR. MANUEL DE JESUS ROJAS
PROPIEDAD DE LA CAJA DEL SEGURO SOCIAL DE PANAMA
UBICADO EN LA URB. VILLA MONICA, CARRETERA INTERAMERICANA
DISTRITO DE AGUADULCE, PROV. DE COCLE, REPUBLICA DE PANAMA

DIRECTOR DE OBRAS Y CONSTRUCCIONES MUNICIPALES

PLANTA DE TRATAMIENTO

DISEÑO ARQUITECTONICO: ARQ. OLMEDO GOMEZ/SERTA
ESTRUCTURA: ING. JUAN RAUL DIAZ
ELECTRICIDAD: ING. MANUEL PADILLA
SISTEMAS ESPECIALES: ING. DORANSE HURTADO
PLOMERIA: MAESTRO PLOM. HECTOR HASSELL
AIRE ACONDICIONADO: ING. OSVALDO ADAMES
GASES MEDICOS: ING. VICENTE PEÑALOZA

riva s.a.
S.A.I.I.C.F.A.

PL–59

REVISION: ARQ. OLMEDO GOMEZ
REVISION: SERTA
DESARROLLO: SERTA
FECHA: 2012
PROYECTO No. 2012–DES–014
HOJA No.
DE