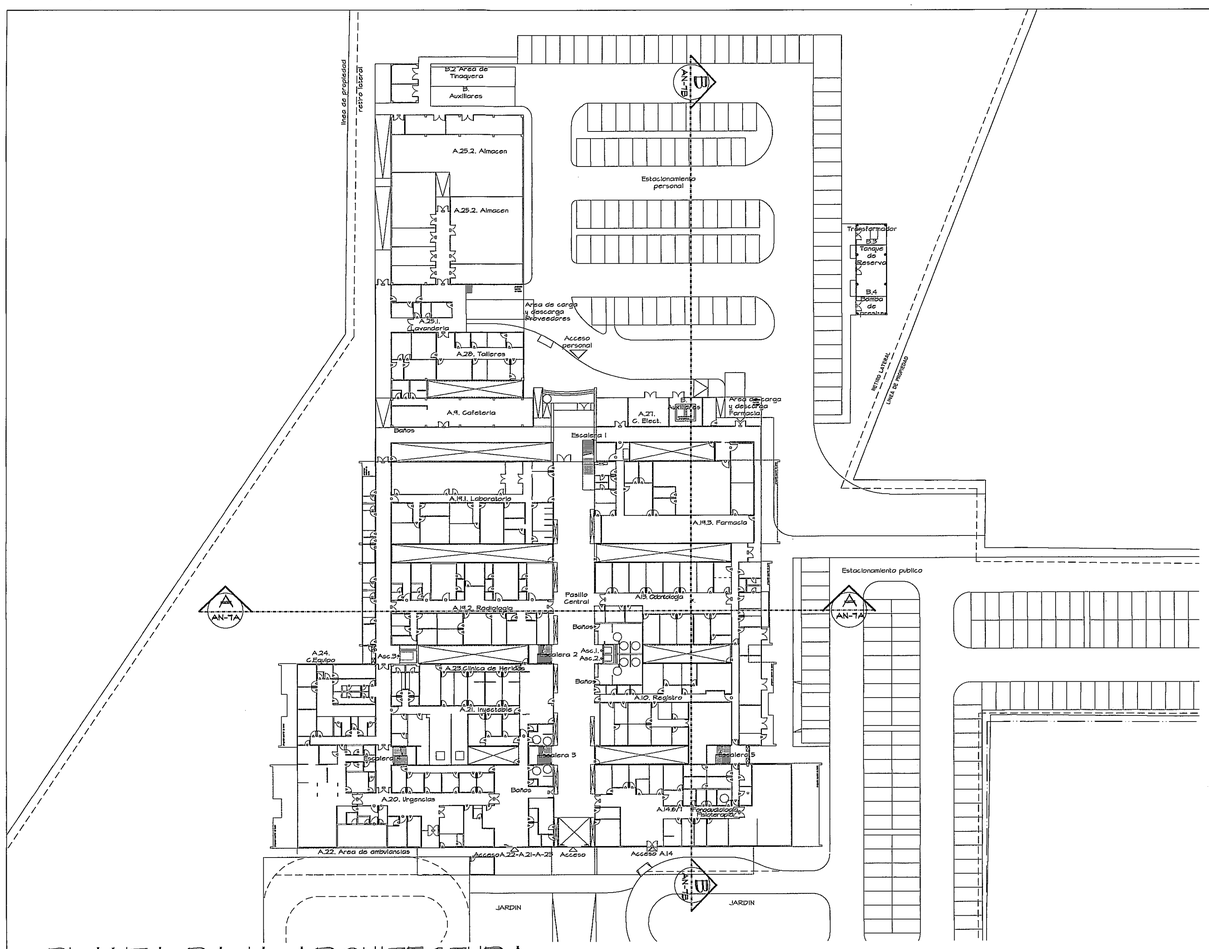

PLANTA BAJA ARQUITECTURA

ESC. 1:500

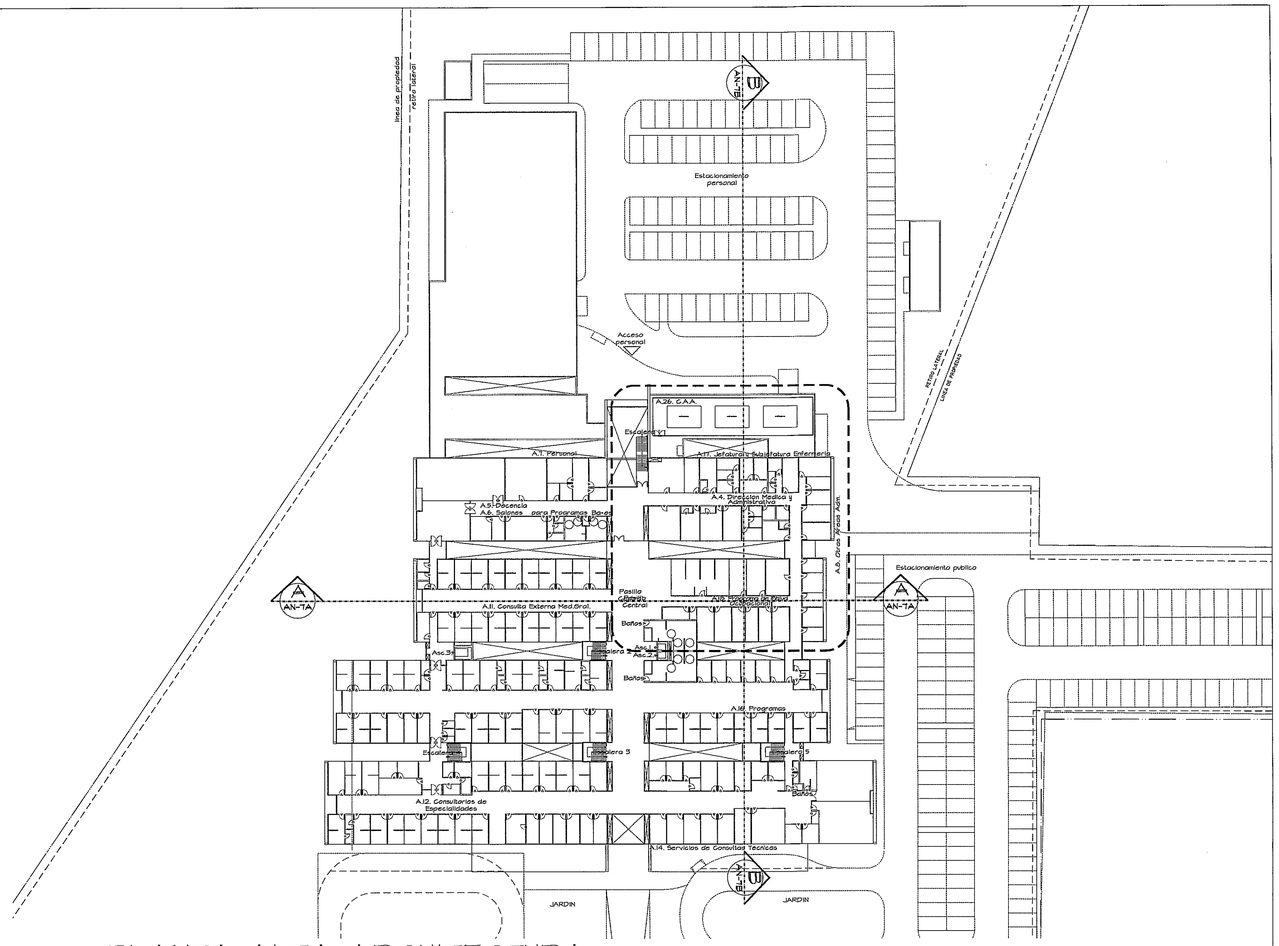

PLANTA ALTA ARQUITECTURA

ESC. 1:500

AMPLIACION LADO A
VEASE HOJA AN-7A

AMPLIACION LADO B
VEASE HOJA AN-7A

VERIFIQUE LAS CANTIDADES DE TUBOS DE ACERO QUE NO ESTAN CON LAS DE LA PLANTA PAG. #12

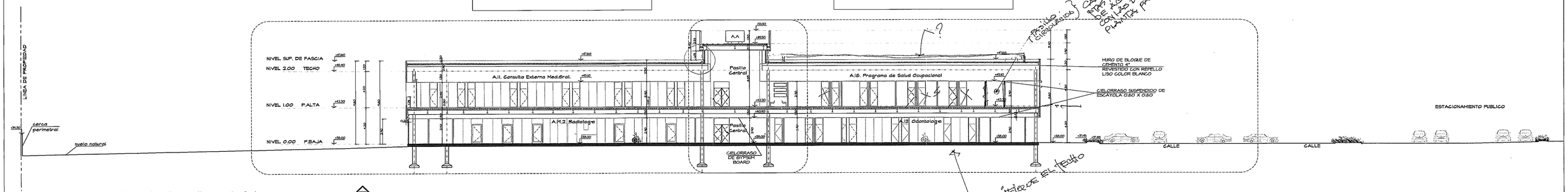

SECCION TRANSVERSAL

ESC. 1:200

A / AN-7A

AMPLIACION LADO A
VEASE HOJA AN-7B

AMPLIACION LADO B
VEASE HOJA AN-7B

VERIFICAR EL TECHO

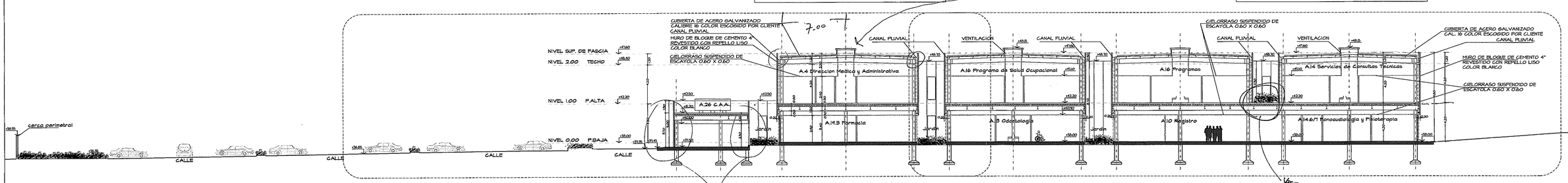

COMO SE ARMA?

VERIFICAR

SECCION LONGITUDINAL

ESC. 1:200

B / AN-7B

PROHIBIDA LA REPRODUCCION TOTAL O PARCIAL, Y EL USO DE SU CONTENIDO SIN EL CONSENTIMIENTO DE SU AUTOR.

CAJA DE SEGURO SOCIAL — DESARROLLO DE PROYECTOS — C.S.S. PANAMA — DIRECCION EJECUTIVA NACIONAL DE INFRAESTRUCTURA Y SERVICIOS DE APOYO

Revisado JE Jaqua Cerrillos 12/11/12.

OLMEDO A. GOMEZ MARTINEZ
ARQUITECTO
LICENCIA No. 2000-001-103
FIRMA
Las 12 del 26 de Enero de 1959
Junta Técnica de Ingeniería y Arquitectura

POLICLINICA DR. MANUEL DE JESUS ROJAS

Revision No.	FECHA
REVISION #1	23-AGO-2012
REVISION #2	17-SEPT-2012
REVISION #3	8-OCT-2012
REVISION #4	26-OCT-2012

CSS PANAMA

DIRECCION NACIONAL DE INFRAESTRUCTURA Y SERVICIOS DE APOYO (DINISA)

JEFE DE DEPARTAMENTO

DIRECTOR DE INGENIERIA Y ARQUITECTURA

ANTEPROYECTO:
CONSTRUCCION DE NUEVO EDIFICIO INSTITUCIONAL
POLICLINICA DR. MANUEL DE JESUS ROJAS
PROPIEDAD DE LA CAJA DEL SEGURO SOCIAL DE PANAMA
UBICADO EN LA URB. VILLA MONICA, CARRETERA INTERAMERICANA
DISTRITO DE AGUADULCE, PROV. DE COCLE, REPUBLICA DE PANAMA

DIRECTOR DE OBRAS Y CONSTRUCCIONES MUNICIPALES

SECCIONES

riva s.a.
S.A.I.I.C.F.A.

AN-7

REVISION:	ARQ. OLMEDO GOMEZ
REVISION:	SERTA
DESARROLLO:	SERTA
FECHA:	2012
PROYECTO No.	2012-DES-014
HOJA No.	20 DE 22