



CSV Converter - Instructivo

Caja de Seguro Social



Descripción:

El aplicativo CSV Converter permite al usuario organizar la información de su planilla en formato CSV para que pueda ser utilizada en la plataforma del Sistema de Ingresos y Prestaciones Económicas (SIPE)



Descarga

El aplicativo CSV Converter se puede descargar desde los siguientes sitios web de la Caja de Seguro Social.



Sitio web de la Caja de Seguro Social

<http://www.css.gob.pa/descargas>



Sitio web Informativo del Sistema de Ingresos y Prestaciones Económicas (SIPE)

<http://www.css.gob.pa/sipe/descargas.html>



Instalación

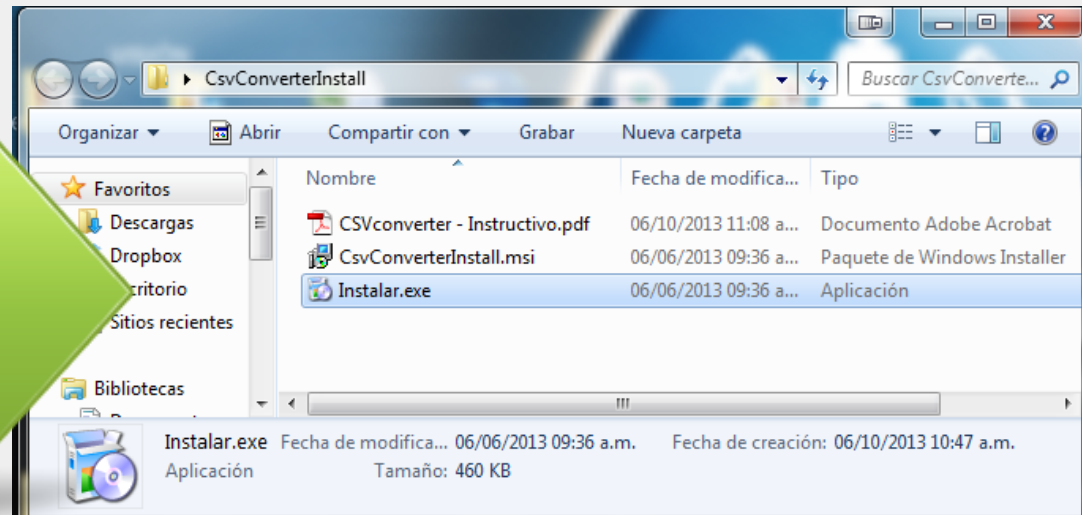
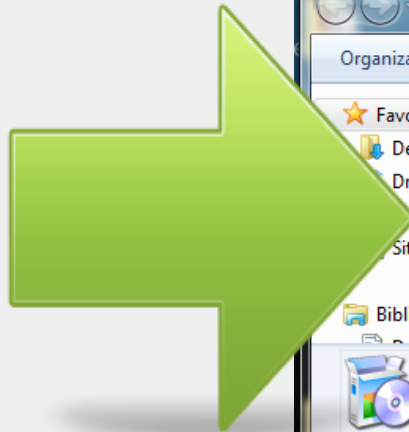
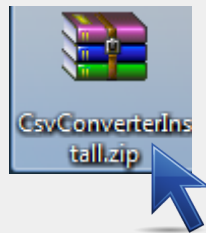

Una vez descargado el archivo comprimido **CsvConverterInstall.zip** podemos proceder con darle doble click para abrirlo.

Se abrirá una ventana que contiene 3 archivos. **CSVconverter – Instructivo.pdf**, **CsvConverterInstall.msi**, e **Instalar.exe**. Debemos darle doble click al archivo **Instalar.exe** y seguir las instrucciones en pantalla.



Abrir Aplicación CSV Converter

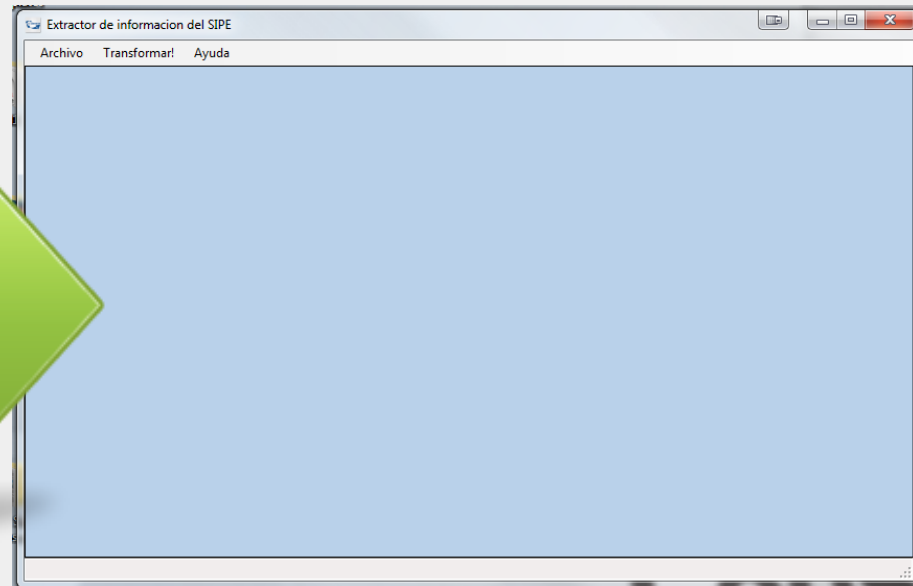

Una vez Instalado podrá notar el icono de CsvConverterCSS en el escritorio de su computadora.

Al darle doble click se abrirá la aplicación lista para utilizar.



¿Cómo utilizar CSV Converter CSS?

Primero debe abrir su archivo de planilla en el programa Microsoft Excel y guardar el archivo en formato CSV (Comma delimited)

Seguro Social	Cédula	Apellido	Nombre	Sexo
2627145	1-23-551	LLO	ELIZABETH	F
Componentes				
Décimo tercer mes	555.40			0.00
Quinto	495.78			495.78
Total	651.18			495.78
Salario				
Salario Ajustado	495.78			0.00
Tipo Cuenta Ingreso				
Seguro Educativo	13.63			
Seguro Social	104.11			
OTR	27.98			
Riesgos Profesionales	10.06			

1. Abrir su archivo de planilla en Microsoft Excel

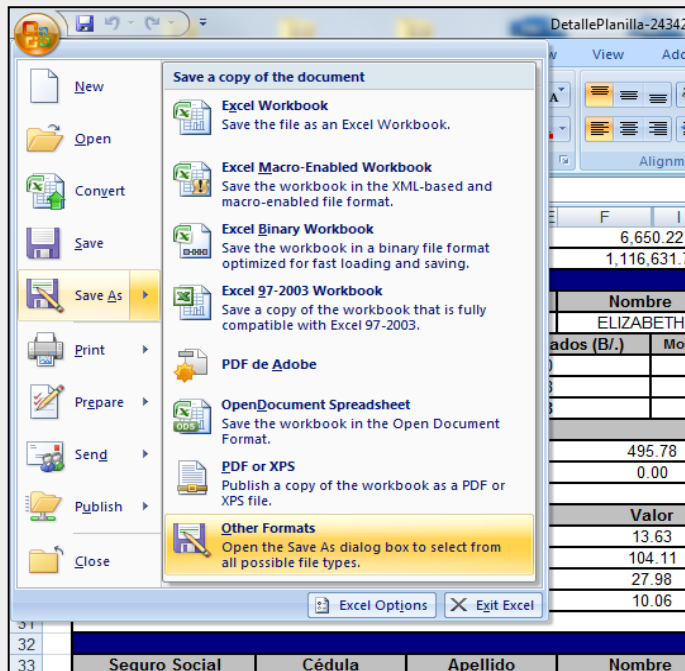

2. Escoger Guardar Como (Save As) y luego Otros Formatos (Other Formats)

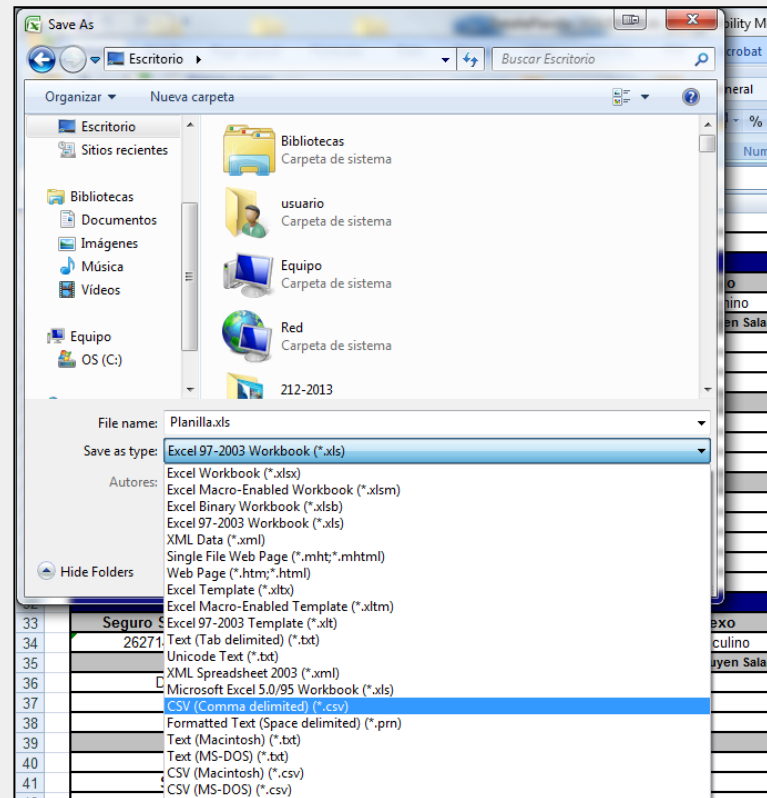

3. Ponerle el nombre deseado al archivo y debajo abrir el desplegable y escoger el formato: CSV (Comma delimited) (*.csv). Darle click al botón de Guardar.



¿Cómo utilizar CSV Converter CSS?

Es probable que Microsoft Excel le muestre el siguiente mensaje. En caso de que el mensaje aparezca debe darle click en el botón No

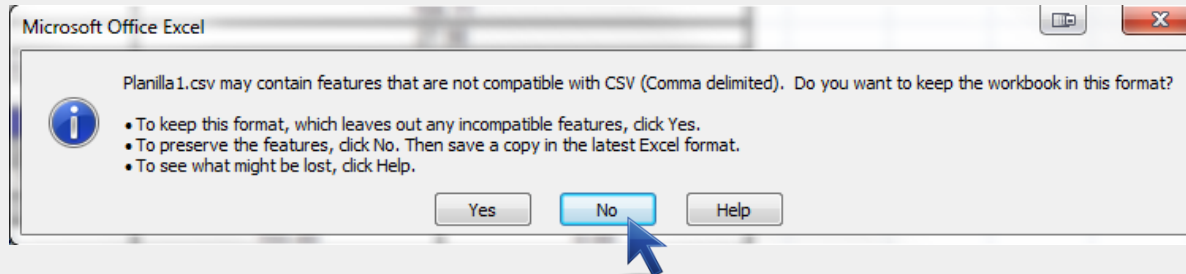

Luego Microsoft Excel intentará volver a Guardar el archivo CSV.

No hay necesidad de volverlo a guardar debido a que el archivo CSV ya está creado. Debemos hacer click en el botón Cancelar para cerrar la ventana de guardar como.

Importante: Debemos Cerrar Microsoft Excel para continuar al siguiente paso.

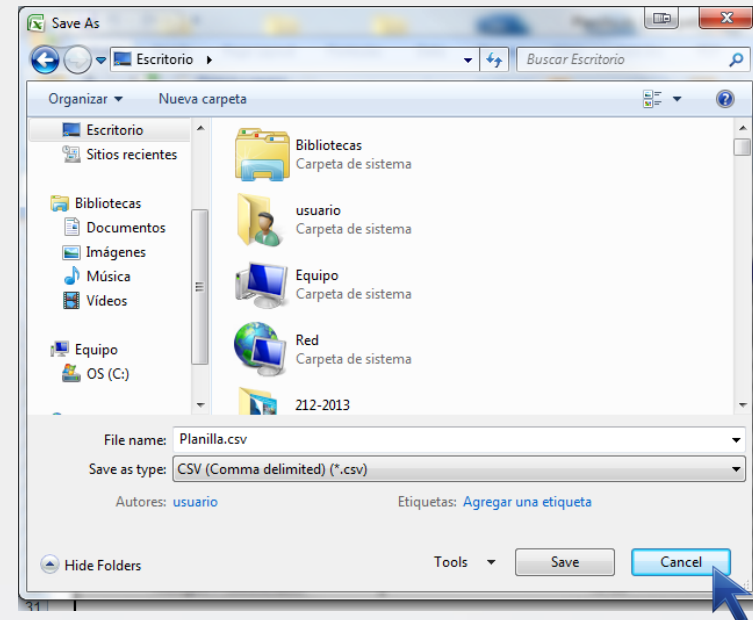

¿Cómo utilizar CSV Converter CSS?

Ahora debemos ubicar el archivo CSV que creamos utilizando Microsoft Excel y abrirlo dentro de CSV Converter CSS.

Importante: Microsoft Excel debe estar cerrado para que CSV Converter pueda leer el archivo CSV.

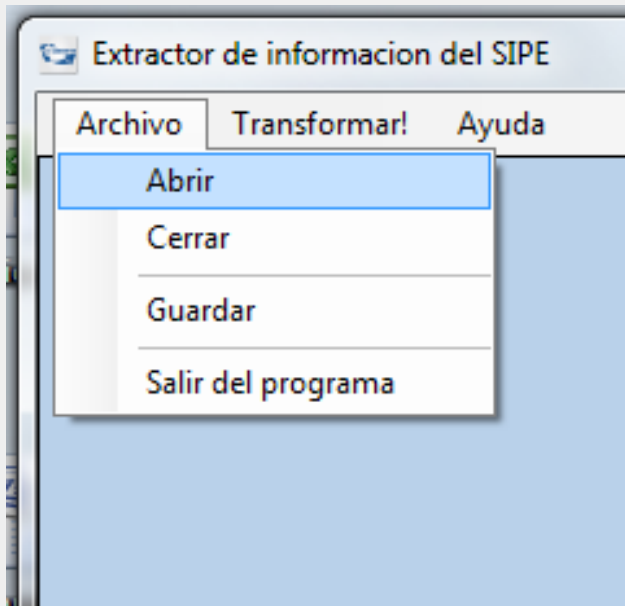

1. Hacemos Click en Archivo >> Abrir

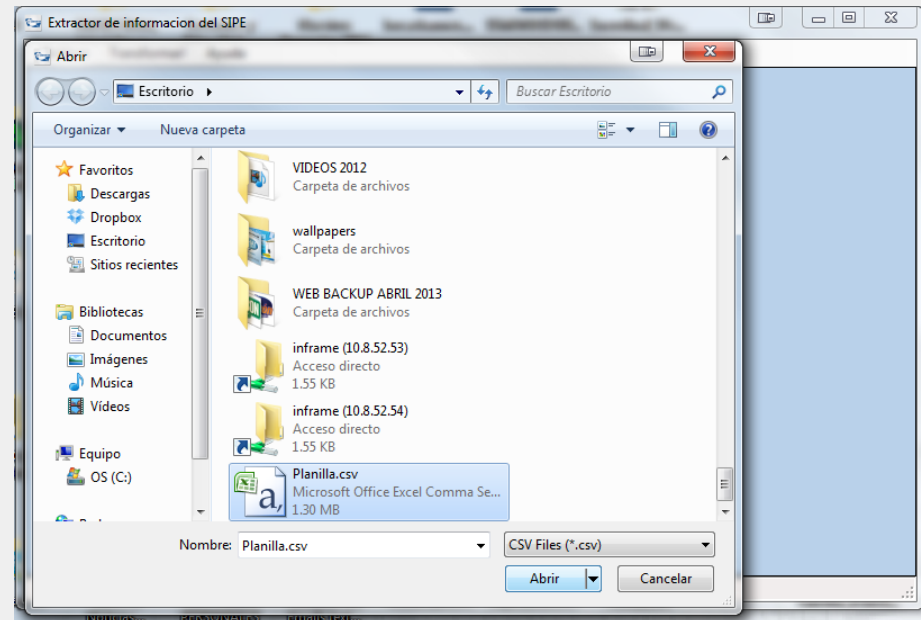

2. Seleccionamos el Archivo CSV que creamos utilizando Microsoft Excel y hacemos click en Abrir



¿Cómo utilizar CSV Converter CSS?

Podremos ver que aparece la información en un formato distinto en pantalla.
Ahora debemos Convertir esta Información a un formato organizado.

Column1	-1	-2	-3	-4	-5	-6
DESGLASE DE REPORTE DE EMPLEADOS DE PLANILLA CAJA DE SEGURO SOCIAL						
Razon social	FRANQUIAS P...		RUC			
Nombre Comercial	FRANQUIAS P...					
Grupo de Empleo	76627		Patronal			
Dirección	URB IND CALLE		Teléfono			
Mes cuota	Agosto 2012		Tasa de Riesgo			
Totales Planilla		Valor				
Riesgos Profesio...		22.667.57				
DTM		66.676.34				
Seguro Educativo		30.200.60				
Seguro Social		238.236.64				
Impuesto Sobre I...		6.650.22				
Salario		1.116.631.70				
Seguro Social	Cédula	Apellido		Nombre		
1036547	1-22-551	LULO		ELIZABETH		

Formato al abrir el archivo CSV

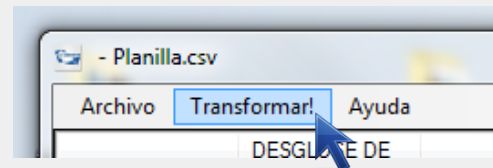

Para Convertir el archivo debemos
hacer click en Transformar!

IdPersona	Apellido	Nombre	ImpuestoRenta	Vacaciones	Comisiones	Bonificaciones	GastoReprese
1-22-551	LULO	ELIZABETH					
1-700-412	SANTOS	PAULINO					
1-701-21	BLANFORD	FABIAN					
1-704-177	QUINTERO	FILIBERTO					
1-707-1637	DE LA CRUZ	ANGEL					
1-710-1386	PALACIO	DEMETRIO					
1-710-1455	LEWIS	ESTHER					
1-710-2095	CRISTI	FLOINA					
1-711-108	CONCEPCION	ZEIDYS					
1-711-825	HERNANDEZ	ARIEL					
1-713-1396	RIGGS	YAUROISELL					
1-713-1647	RODRIGUEZ	MAYURIS					
1-714-1300	SANCHEZ	ROY					
1-715-1279	TAM	SHAMARA					
1-722-1503	QUINTERO	EDGAR					
1-722-2075	GUERRA	VENSILDA					
1-724-1470	PINEDA	MARDOQUEO					
1-725-637	GARIBALDI	BERNAL					
1-729-23	CAMARGO	MARLON					

Formato Organizado después de Transformar
el archivo CSV



¿Cómo utilizar CSV Converter CSS?

El paso final consiste en Guardar el archivo CSV con formato organizado Transformado

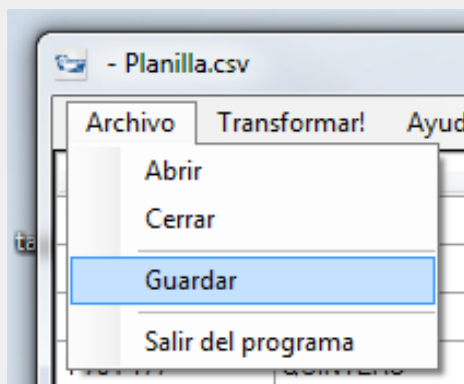

Debemos hacer click
en Archivo >> Guardar

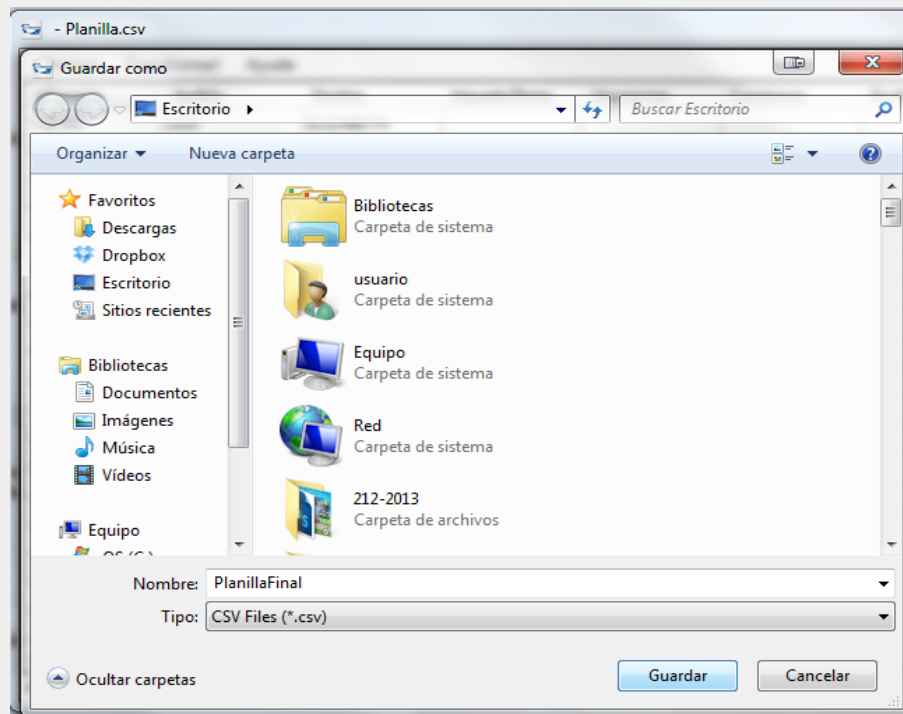

Luego le ponemos el nombre deseado y le damos click
al botón Guardar



¿Cómo utilizar CSV Converter CSS?

De esta manera hemos convertido el archivo CSV generado en Microsoft Excel a un archivo CSV organizado.

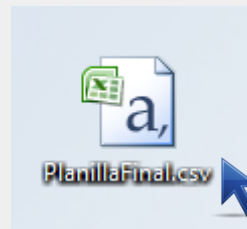

Este es el archivo CSV que se debe utilizar para el Sistema de Ingresos y Prestaciones Económicas